Jednotka č. 18

REZIDENCE DUŠKOVA by Real Luxembourg

Dispozice..... 2+1

Podlahová plocha..... 50,5 m²

Podlaží..... 5. nadzemní

ozn.	účel místnosti	plocha m²
18.01	předsíň	4,46
18.02	pokoj	17,33
18.03	pokoj	15,30
18.04	koupelna + wc	3,24
18.05	kuchyně	6,57
Užitná plocha		46,90
Podlahová plocha		**50,5**

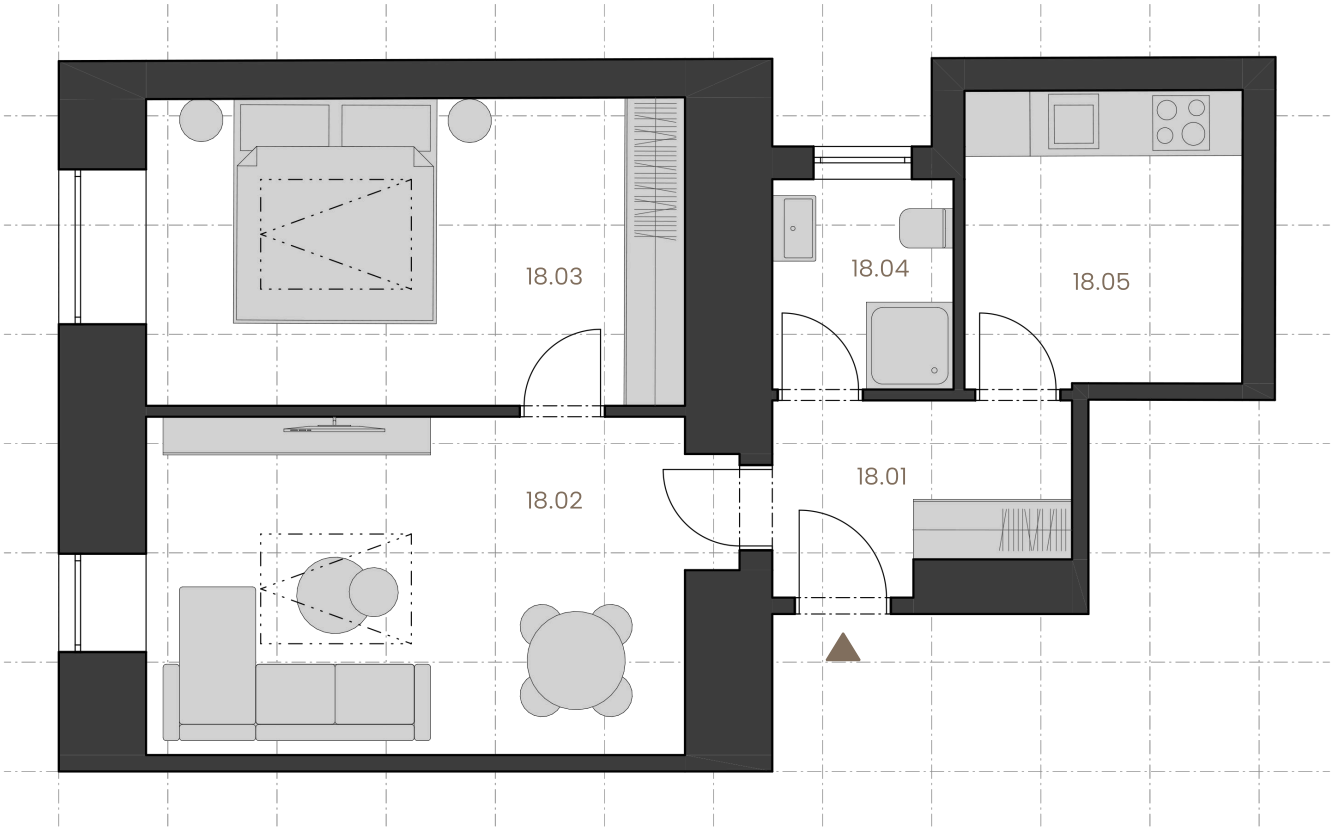

PŮDORYS PODLAŽÍ

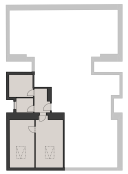

ŘEZ DOMEM

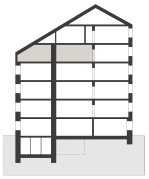

S

Podlahová plocha jednotky podle nařízení vlády č. 366/2013 Sb. zahrnuje celkovou plochu všech místností jednotky, včetně ploch pod nosnými i nenosnými zdmi, přizdívkami a jádry (dále označovanými jako svislé konstrukce). Jedná se o plochu vymezenou obvodovými zdmi jednotky. Plochy jednotlivých místností jsou pouze orientační. Vyobrazené zařízení v plánech jednotek (například nábytek, kuchyňská linka, elektrické spotřebiče apod.) není součástí dodávky. Rozsah dodávky je specifikován ve standardu. Prodávající si vyhrazuje právo na změnu.